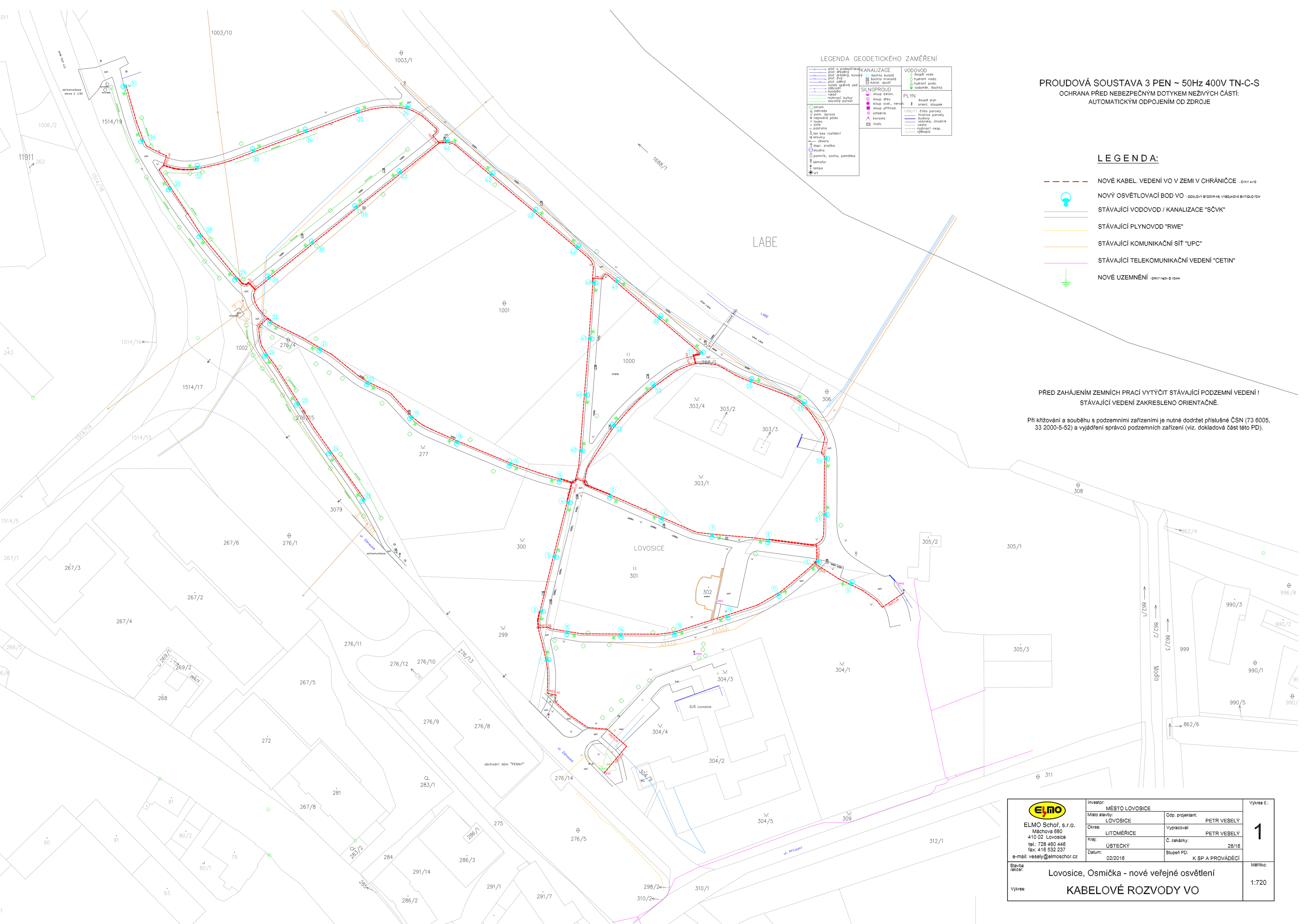

PROUDOVÁ SOUSTAVA 3 PEN ~ 50Hz 400V TN-C-S

OCHRANA PŘED NEBEZPEČNÝM DOTYKEM NEŽIVÝCH ČÁSTÍ:
AUTOMATICKÝM ODPOJENÍM OD ZDROJE

LEGENDA:

- NOVÉ KABEL. VEDENÍ VO V ZEMI V CHRÁNIČCE - CYKY 4x10
- NOVÝ OSVĚTLOVACÍ BOD VO - OCELOVÝ STOŽÁR K8, VÝBOJKOVÉ SVÍTIDLO 70W
- STÁVAJÍCÍ VODOVOD / KANALIZACE "SČVK"
- STÁVAJÍCÍ PLYNOVOD "RWE"
- STÁVAJÍCÍ KOMUNIKAČNÍ SÍŤ "UPC"
- STÁVAJÍCÍ TELEKOMUNIKAČNÍ VEDENÍ "CETIN"
- NOVÉ UZEMNĚNÍ - DRÁT FeZn Ø 10mm

PŘED ZAHÁJENÍM ZEMNÍCH PRACÍ VYTÝČIT STÁVAJÍCÍ PODZEMNÍ VEDENÍ !
STÁVAJÍCÍ VEDENÍ ZAKRESLENO ORIENTAČNĚ.

Při křižování a souběhu s podzemními zařízeními je nutné dodržet příslušné ČSN (73 6005, 33 2000-5-52) a vyjádření správců podzemních zařízení (viz. dokladová část této PD).

ELMO Schoř, s.r.o.
Máchova 680
410 02 Lovosice
tel.: 728 460 446
fax: 416 532 237
e-mail: vesely@elmoschor.cz

Investor: MĚSTO LOVOSICE		Výkres č.: 1
Místo stavby: LOVOSICE	Odp. projektant: PETR VESELÝ	
Okres: LITOMĚŘICE	Vypracoval: PETR VESELÝ	
Kraj: ÚSTECKÝ	Č. zakázky: 26/16	
Datum: 02/2016	Stupeň PD: K SP A PROVÁDĚCÍ	

Stavba /akce/: Lovosice, Osmička - nové veřejné osvětlení

Výkres: KABELOVÉ ROZVODY VO

Měřítko: 1:720